Ministerio de Comercio, Industria y Turismo

ORGANIGRAMA

MINISTERIO DE COMERCIO, INDUSTRIA Y TURISMO

Fecha de actualización: 20 de febrero de 2024

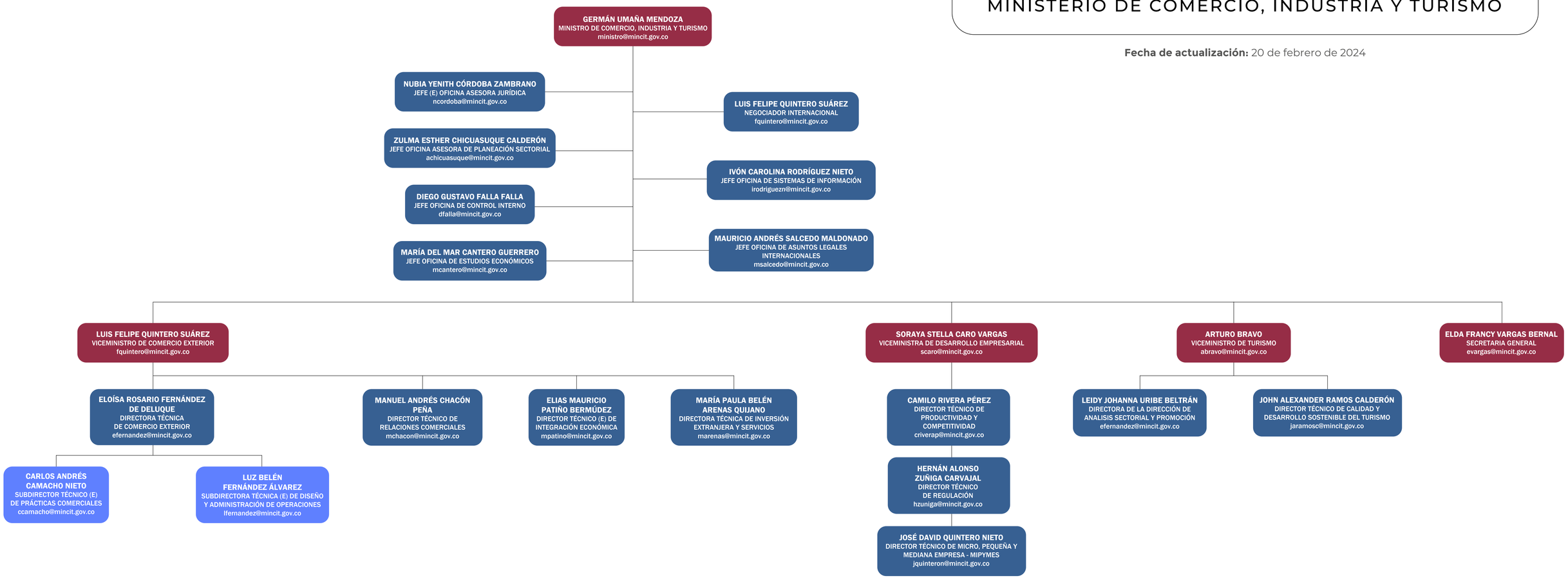

- **Despachos**
- **Direcciones y oficinas**
- **Subdirecciones**